

ATTENTION:

FIDEL FILLAUD garantit au client la fonctionnalité des éléments constituant l'emballage vendu. Il appartient au client d'en vérifier la compatibilité physique et chimique avec ses produits dans les conditions usuelles de remplissage, stockage et transport. FIDEL FILLAUD ensures the functionality of the packaging components sold under our quality. It is the responsibility of the customer to check the physical and chemical compatibility with his products, in the usual conditions of filling, storage and transport.

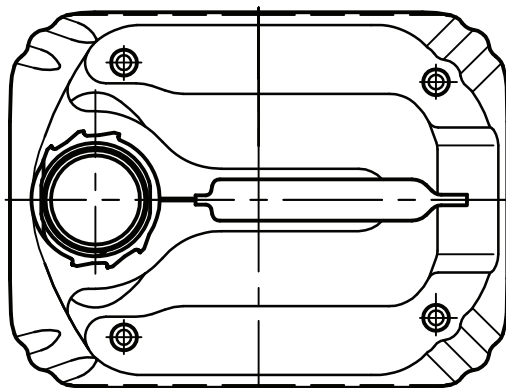
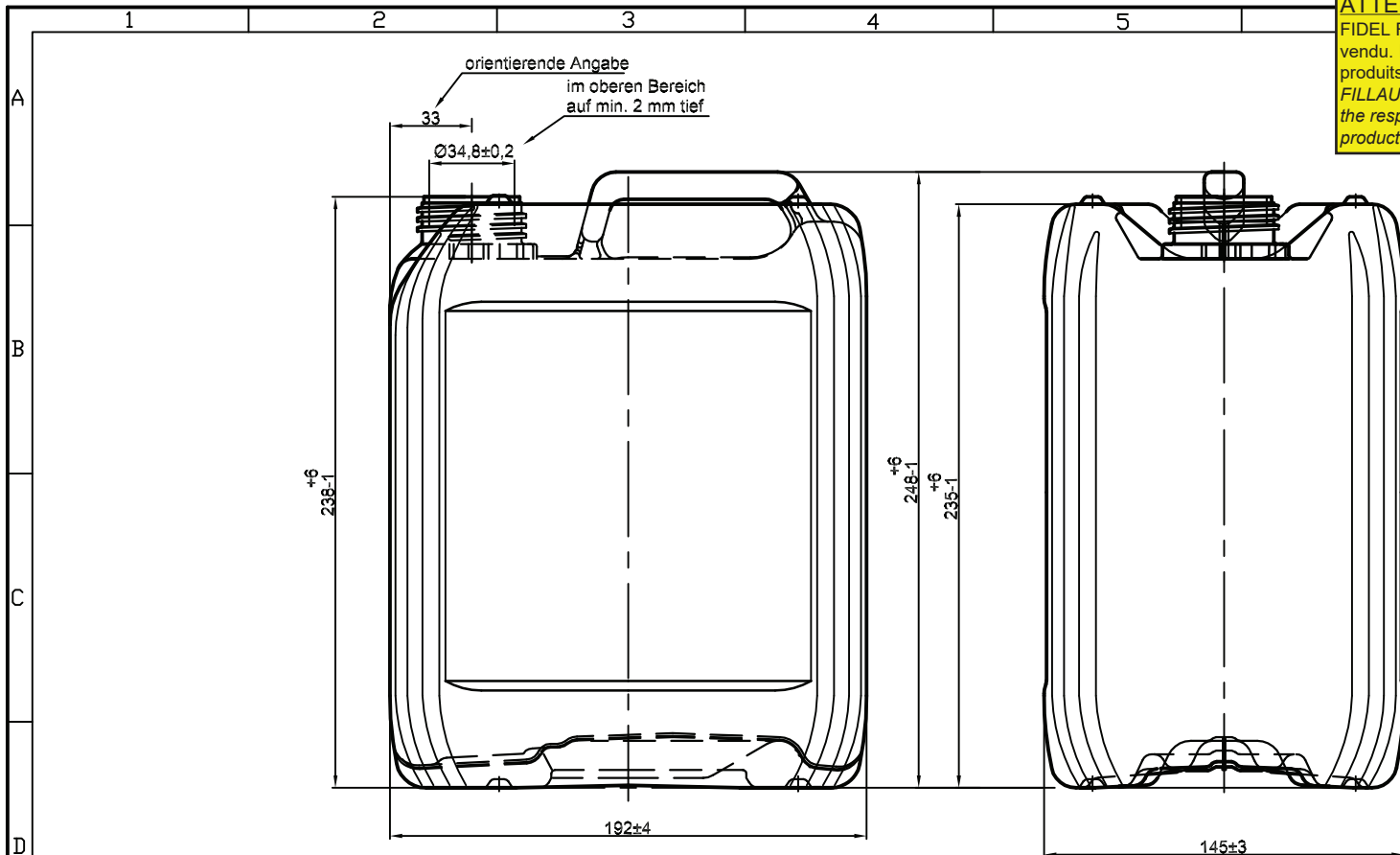

Zur besonderen Beachtung:

- max. Neigung der Mündung = 4°
- maßstäbliche idealisierte Darstellung ohne Gravurangabe, die Ebenheit von Flächen u. Linien kann von der idealen Form abweichen.
- Die angegebenen Maße sind Richtmaße für unbefüllte Kanister.
- Grundlage der Maßermittlung sind die von der E + E angewendeten Meßverfahren.
- Die Mündung ist abgestimmt für Verschlüsse ND 45, gemäß Techn. Datenblatt.

				E + E - Verpackungstechnik GmbH & Co. KG Wildberger Str. 27 D-71131 Jettingen Tel. 07452/741-0 Fax 07452/741-77			Diese Zeichnung ist unser Eigentum und darf ohne unsere Genehmigung weder vervielfältigt noch dritten Personen zugänglich gemacht werden.		Diese Zeichnung unterliegt nicht dem Änderungsdienst	
				Maßstab: - - -						
				2005		Datum		Name		
				Bearb. 18.05.				G. Kaiser		
				Gepr.						
05		251		10.1.13		G.K. Norm				
04		247		12.12.07		G.K. Gültig ab:		18.05.05		
03		246		6.7.07		G.K.				
02		245		26.2.07		G.K.				
01		243		31.3.06		G.K.				
Rev.Nr.		Änderung		Datum		Name		Ursprung		
				Ersatz für:		Ersatz durch:				